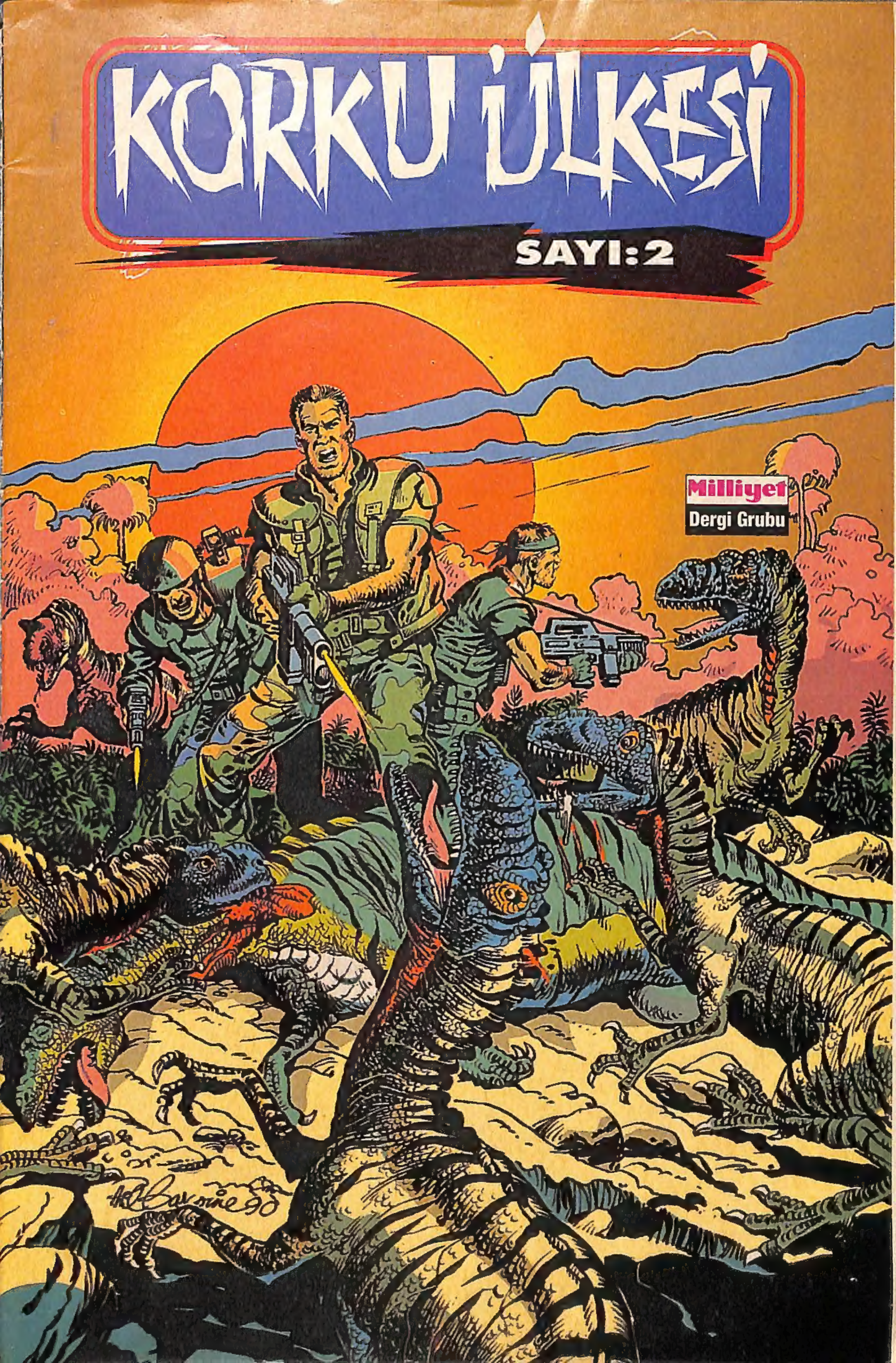
KORKU ÜLKESİ
SAYI:2
Milliyet
Dergi Grubu

SİZİN SAYFANIZ

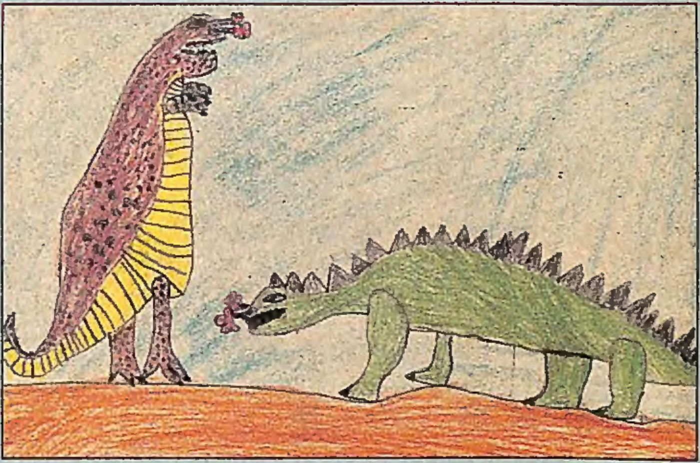

ERCAN GÜNEŞTUTAR

ATİLLA KAAN DİNÇ

PINAR KEFELİ

ÖZGÜR TEKİN

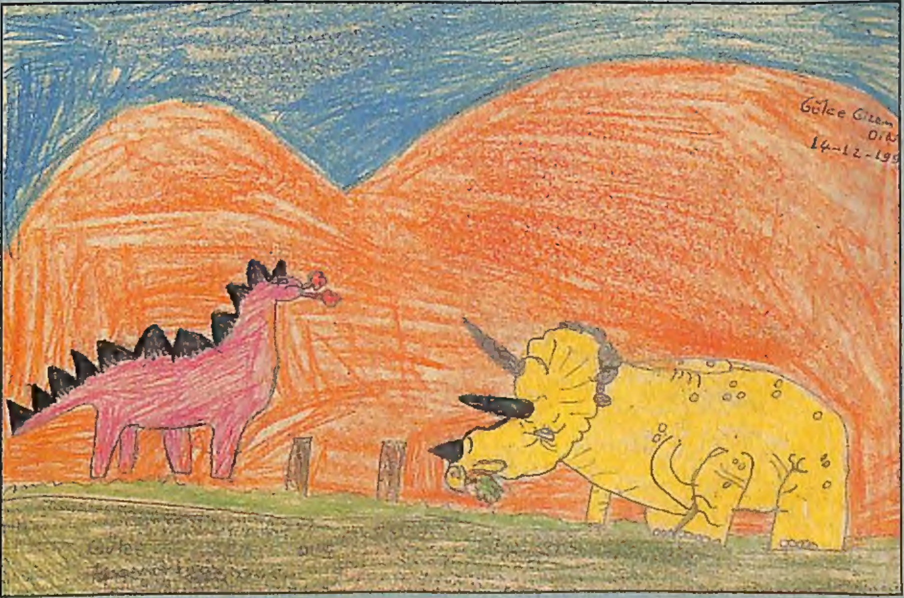

GÜLCE GİZEM DİNÇ

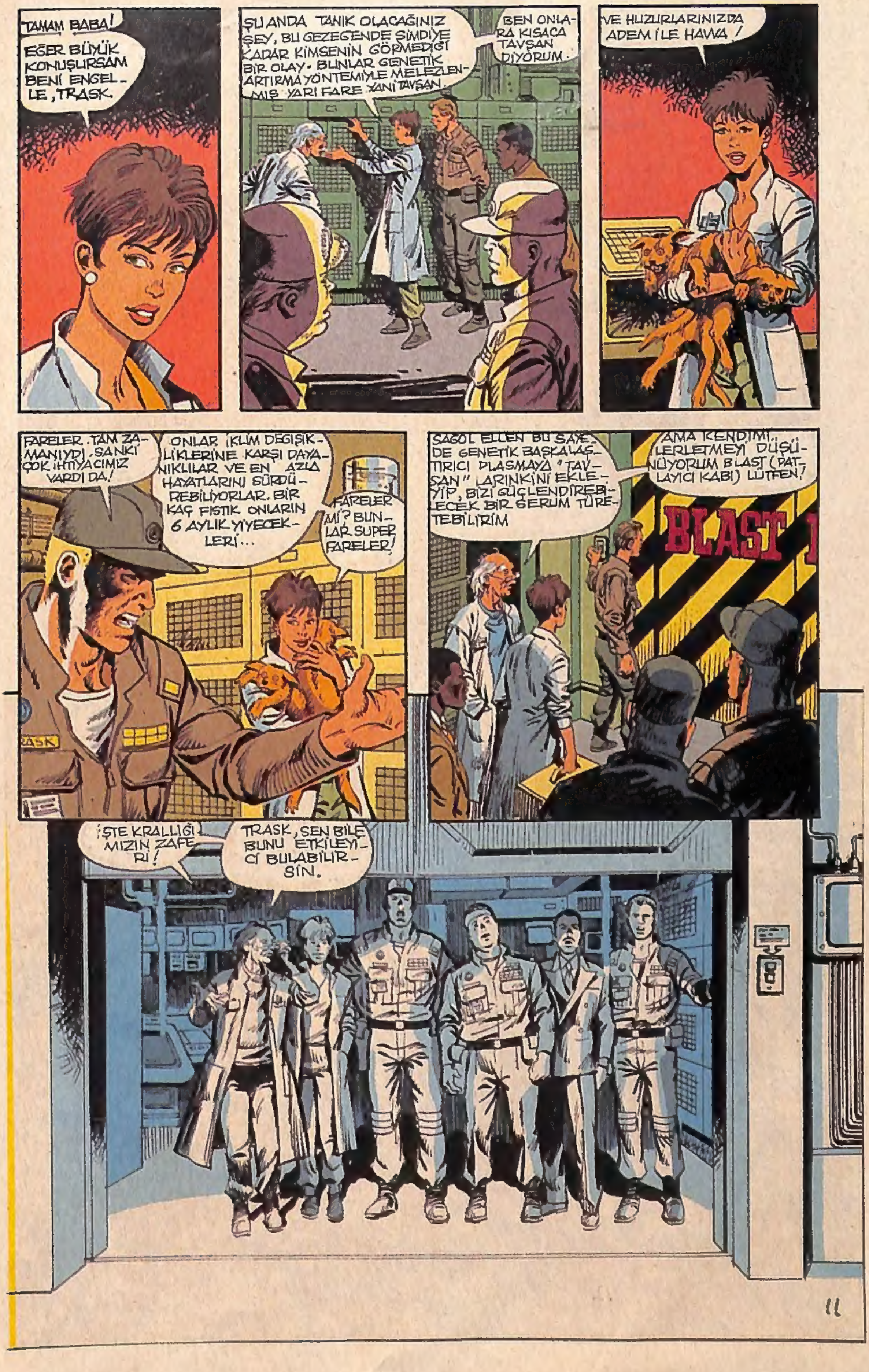
TAMAM BABA!
EĞER BÜYÜK KONUŞURSAM BENİ ENGELLE, TRASK.
ŞU ANDA TANIK OLACAĞINIZ ŞEY, BU GEZEGENDE ŞİMDİYE KADAR KİMSENİN GÖRMEDİĞİ BİR OLAY. BUNLAR GENETİK ARTIRMA YÖNTEMİYLE MELEZLENMİŞ YARI FARE YANİ TAVŞAN.
BEN ONLARA KISACA TAVŞAN DİYORUM.
VE HUZURLARINIZDA ADEM İLE HAVVA!
FARELER. TAM ZAMANIYDI. SANKİ ÇOK İHTİYACIMIZ VARDI DA!
ONLAR İKLİM DEĞİŞİKLİKLERİNE KARŞI DAYANIKLILAR VE EN AZLA HAYATLARINI SÜRDÜREBİLİYORLAR. BİRKAÇ FISTIK ONLARIN 6 AYLIK YİYECEKLERİ...
FARELER Mİ? BUNLAR SUPER FARELER!
SAĞOL ELLEN BU SAYEDE GENETİK BAŞKALAŞTIRICI PLASMAYA "TAVŞAN" LARINKİNİ EKLEYİP, BİZİ GÜÇLENDİREBİLECEK BİR SERUM TÜRETEBİLİRİM
AMA KENDİMİ İLERLETMEYİ DÜŞÜNÜYORUM BLAST (PATLAYICI KABI) LÜTFEN!
BLAST
İŞTE KRALLIĞIMIZIN ZAFERİ!
TRASK, SEN BİLE BUNU ETKİLEYİCİ BULABİLİRSİN.

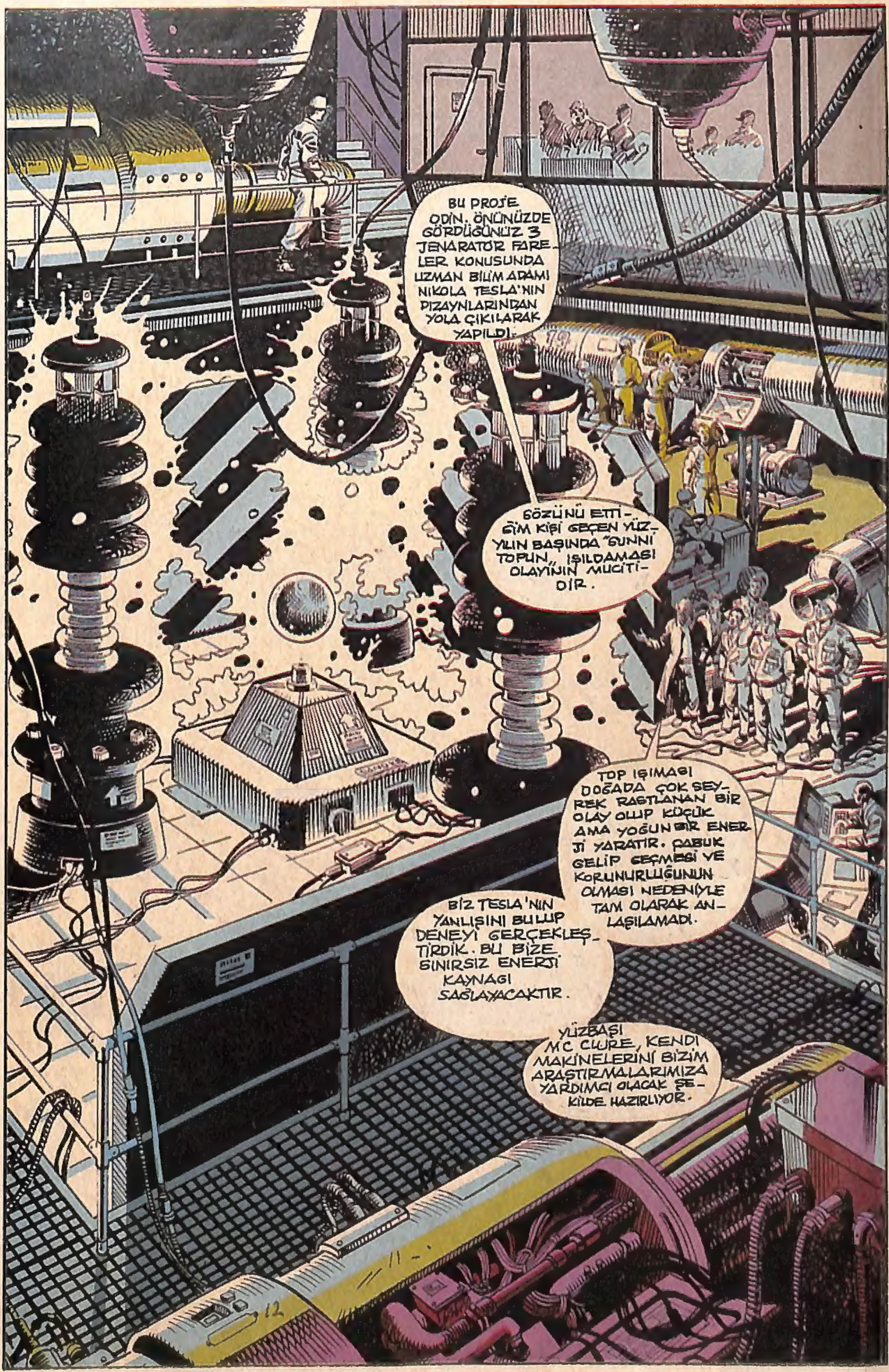
BU PROJE ODİN. ÖNÜNÜZDE GÖRDÜĞÜNÜZ 3 JENARATÖR FARELER KONUSUNDA UZMAN BİLİM ADAMI NİKOLA TESLA'NIN DİZAYNLARINDAN YOLA ÇIKILARAK YAPILDI.
SÖZÜNÜ ETTİĞİM KİŞİ GEÇEN YÜZYILIN BAŞINDA "SUNNİ TOPUN„ IŞILDAMASI OLAYİNIN MUCİTİDİR.
TOP IŞIMASI DOĞADA ÇOK SEYREK RASTLANAN BİR OLAY OLUP KÜÇÜK AMA YOĞUN BİR ENERJİ YARATIR. ÇABUK GELİP GEÇMESİ VE KORUNURLUĞUNUN OLMASI NEDENİYLE TAM OLARAK ANLAŞILAMADI.
BİZ TESLA'NIN YANLIŞINI BULUP DENEYİ GERÇEKLEŞTİRDİK. BU BİZE SINIRSIZ ENERJİ KAYNAĞI SAĞLAYACAKTIR.
YÜZBAŞI MC CLURE, KENDİ MAKİNELERİNİ BİZİM ARAŞTIRMALARIMIZA YARDIMCI OLACAK ŞEKİLDE HAZIRLIYOR.

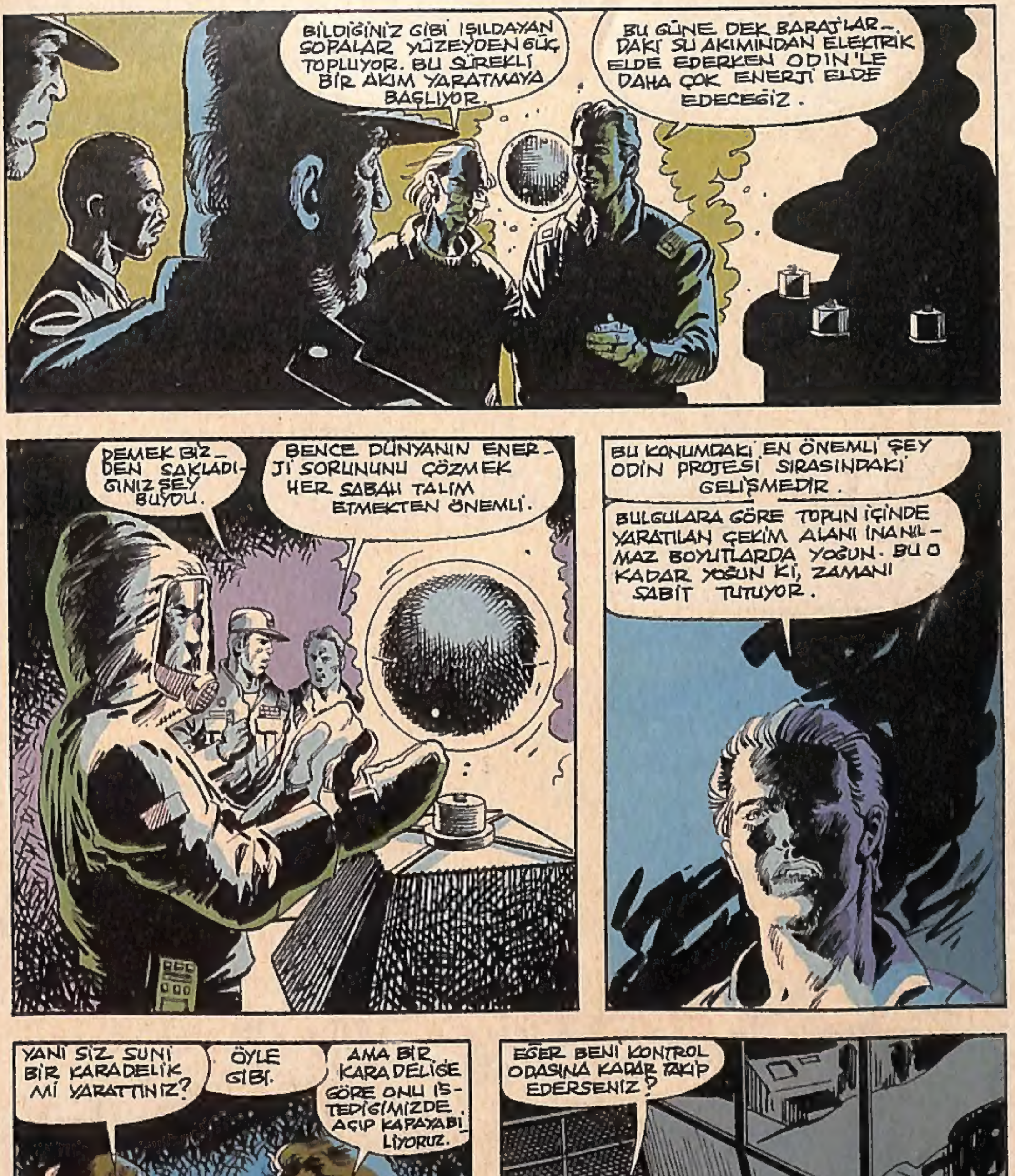
BİLDİĞİNİZ GİBİ IŞILDAYAN SOPALAR YÜZEYDEN GÜÇ TOPLUYOR. BU SÜREKLİ BİR AKIM YARATMAYA BAŞLIYOR.
BU GÜNE DEK BARAJLAR-DAKİ SU AKIMINDAN ELEKTRİK ELDE EDERKEN ODIN'LE DAHA ÇOK ENERJİ ELDE EDECEĞİZ.
DEMEK BİZ-DEN SAKLADI-ĞINIZ ŞEY BUYDU.
BENCE DÜNYANIN ENER-Jİ SORUNUNU ÇÖZMEK HER SABAH TALİM ETMEKTEN ÖNEMLİ.
BU KONUMDAKİ EN ÖNEMLİ ŞEY ODİN PROJESİ SIRASINDAKİ GELİŞMEDİR.
BULGULARA GÖRE TOPUN İÇİNDE YARATILAN ÇEKİM ALANI İNANIL-MAZ BOYUTLARDA YOĞUN. BU O KADAR YOĞUN Kİ, ZAMANI SABİT TUTUYOR.
YANİ SİZ SUNİ BİR KARADELİK Mİ YARATTINIZ?
ÖYLE GİBİ.
AMA BİR KARADELİĞE GÖRE ONU İS-TEDİĞİMİZDE AÇIP KAPAYABİ-LİYORUZ.
EĞER BENİ KONTROL ODASINA KADAR TAKİP EDERSENİZ?

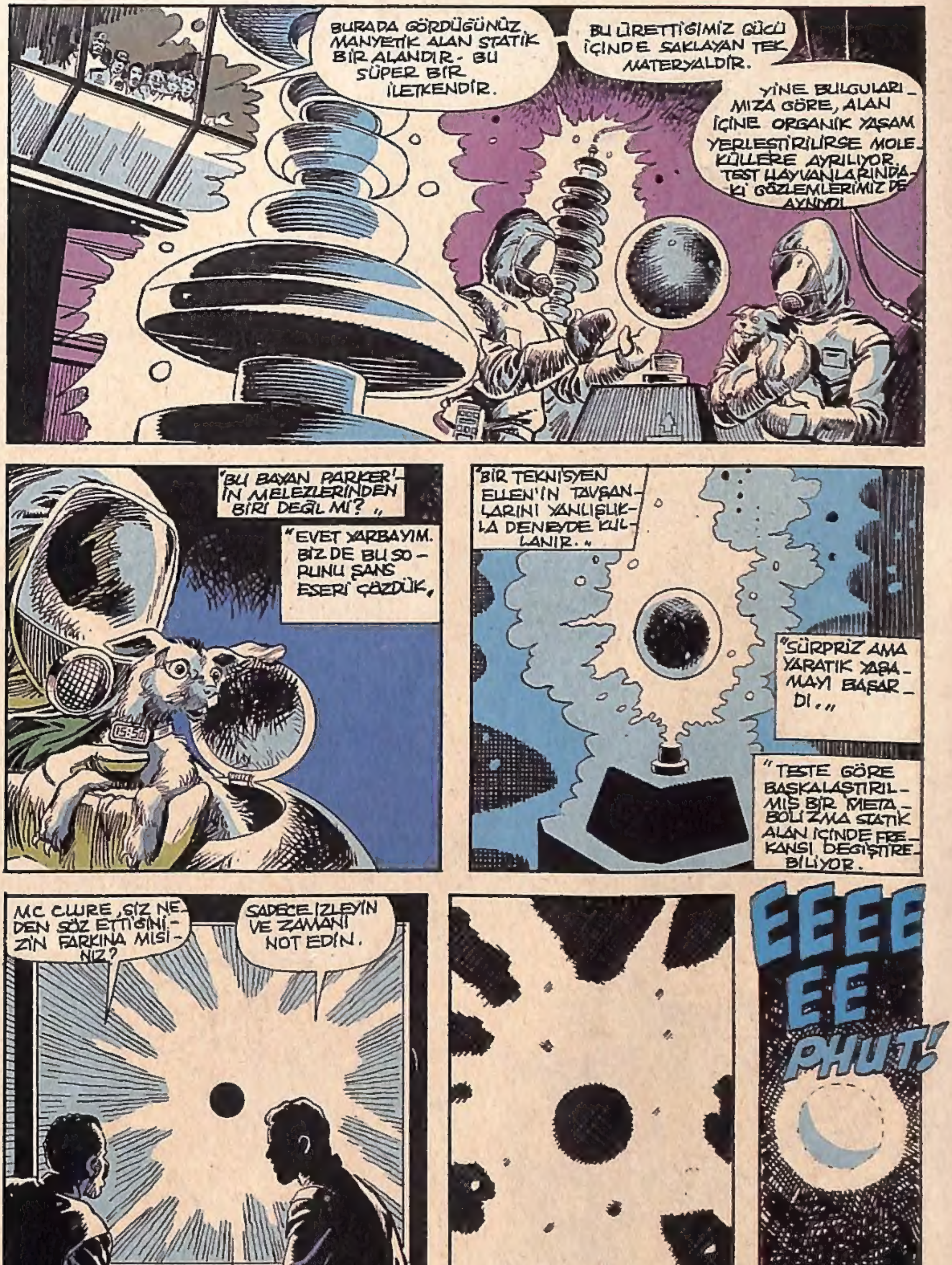
BURADA GÖRDÜĞÜNÜZ MANYETİK ALAN STATİK BİR ALANDIR- BU SÜPER BİR İLETKENDİR.
BU ÜRETTİĞİMİZ GÜCÜ İÇİNDE SAKLAYAN TEK MATERYALDİR.
YİNE BULGULARIMIZA GÖRE, ALAN İÇİNE ORGANİK YAŞAM YERLEŞTİRİLİRSE MOLEKÜLLERE AYRILIYOR. TEST HAYVANLARINDAKİ GÖZLEMLERİMİZ DE AYNIYDI.
"BU BAYAN PARKER'İN MELEZLERİNDEN BİRİ DEĞİL Mİ?"
"EVET YARBAYIM. BİZ DE BU SORUNU ŞANS ESERİ ÇÖZDÜK,
15:50
"BİR TEKNİSYEN ELLEN'İN TAVŞANLARINI YANLIŞLIKLA DENEYDE KULLANIR."
"SÜRPRİZ AMA YARATIK YAŞAMAYI BAŞARDI.."
"TESTE GÖRE BAŞKALAŞTIRILMIŞ BİR METABOLİZMA STATİK ALAN İÇİNDE FREKANSI DEĞİŞTİREBİLİYOR.
MC CLURE, SİZ NEDEN SÖZ ETTİĞİNİZİN FARKINA MISINIZ?
SADECE İZLEYİN VE ZAMANI NOT EDİN.
15:52
HMMM-
EEEE
EE
PHUT!

BU HARİKA! DÜNYANIN EN BÜYÜK MİKRO DALGA FIRININI YARATMIŞSINIZ, AMA ÇALIŞMAYAN BİR FIRIN.
BEKLEYİN!
15:53
PFAFF
İŞTE BAŞKA BİR BAŞARI. YARATTIĞIN SAATİ 15.52'Yİ GÖSTERİYOR. BİZİMKİ 2 DAKİKA İLERİ, YANİ 15.54.
15:52
ANLAYAMADIM?
GÖRMÜYOR MUSUNUZ? ONUN SAATİ BİZDEN İKİ DAKİKA İLERİ. HAYVAN 2 DAKİKALIK BİR ZAMAN YOLCULUĞUNA ÇIKTI. GELECEĞE GİDİP GELDİ.
15:54
SİSTEM ÇALIŞIR DURUMDAYKEN BİR "DELİK" YARATIYORUZ. ODİN DEVREDEYKEN ÇEVRESİNDE YARATTIĞI STATİK ALAN SAYESİNDE TAVŞAN ZAMAN YOLCULUĞUNA ÇIKTI. BUNU ANCAK BİZ FARKEDEBİLDİK.
ŞU ANA KADAR ZAMAN İÇİNDE İLERİYE DOĞRU UFAK ATLAMALAR YAPMAYI BECEREBİLDİK. İLERİDE NEREYE KADAR GİDEBİLECEĞİMİZİ KİM BİLİR?
ZAMAN İÇİNDE YOLCULUKMUŞ. BU SAÇMALIKTAN BAŞKA BİR ŞEY DEĞİL.
DEMİN DEDİKLERİMİ UNUTTUNUZ. BİO KİMYA TÜREVLİ GELİŞTİRDİĞİMİZ SERUM SAYESİNDE GÜÇLÜ İNSAN OLARAK DENEYİ BİZ YAPABİLİRİZ
MÜKEMMEL

NEDEN BÜTÜN BUNLARDAN HABERİM OLMADI?
HAKLISINIZ PROFESÖR. AYLIK RAPORDA BUNDAN SÖZ EDİLMEDİ
EMİN OLANA DEK BEKLEMEK İSTEDİK. EN AZINDAN TESTLER TAMAM OLANA DEK. AMA İTİRAF EDİN, HİÇBİR RAPOR DEMİNKİ DENEY KADAR ETKİLİ OLAMAZDI DEĞİL Mİ?
MC CLURE'A GÖRE JEFF'E İNİSİYATİFİNİ KULLANMASINI İSTEDİM.
BU GÖRDÜĞÜNÜZ MARLOCK 1. GENÇ DAHİMİZ LYNDON WOODWARD'UN YENİ PROJESİ. BUNUNLA İLK "KRONONAUTS"UMUZU TARİHİN DERİNLİKLERİNE GÖNDERECEĞİZ.
KRONONAUTS?
ZAMAN YOLCULARI!
PROFESÖR! BU GEZİ TURU DA NEYİN NESİ? SURPRİZİMİ MAHVETTİNİZ. 1-2 SAAT İÇİNDE BU BEBEK YUVARLANMAYA HAZIR OLACAKTI.
WOODWARD! SİZ BU MERMİLERLE NE YAPTIĞINIZI SANIYORSUNUZ?
PANİĞE GEREK YOK YARBAYIM. BUNLAR SİLAHSIZLANDIRILDI. MC CLURE ONAYLAMIŞTI ZATEN. BAZI GEREÇLERE İHTİYACIMIZ VARDI.
AH! GALİBA TURUMUZ BURADA SONA ERİYOR BEYLER.

Asker'erler yine işimize bulaşmaya başladılar. Trask Albayın gözünü boyamaya çalışıyor. Ama babam son kozunu da oynayıp onlara Odin'i gösterdi. Eğer bu onları burada kalmaya zorlarsa herşey biter. Olacakları düşünmek beni korkutuyor.
GÖRÜYORSUNUZ Kİ ODİN'İN OLANAKLARI SINIRSIZ. BUNLARI BIRAKMAK KORKUNÇ OLURDU...
YİNE DE BU GERÇEKLER BİZİ TEHDİT EDEN TEHLİKEYİ AZALTMAZ.
OLAYIN BİLİNCİNDEYİZ YÜZBAŞIM.
PROFESÖR EN KISA ZAMANDA KARARIMI SİZE BİLDİRECEĞİM.
TANRI AŞKINA! NE KARARINDAN BAHSEDİYORSUNUZ? BİZ YÜZYILIN BULUŞUNU GERÇEKLEŞTİRDİK...
...VE ŞU ANDA 21. Y.Y'NİN RAMBO'SUNU DİNLİYORSUNUZ, SİZ DE...
LÜTFEN ELLEN, SAKİN OL!
YARBAYIM! ÇEVRE KORUMALARINI ÇOĞALTABİLİRİZ. BEN KENDİ ADAMLARIMI ETRAFA YERLEŞTİREBİLİRİM.
TAŞINMAK İÇİN 1 AYINIZ VAR. ŞİMDİDEN HAZIRLIKLARA BAŞLAYIN...
BAYLAR LÜTFEN BENİMLE GELİN, İŞE BAŞLAYABİLİRSİNİZ.
ADİ SÜRÜNGEN! TRASK! İNSAN FOSİLİ... YA... YA DA DİNOZOR!
SAKİN OL ELLEN! BÖYLE DAVRANDIĞINDA ANNENE ÇOK BENZİYORSUN.
TANRI KORUSUN! UMARIM ONUN GİBİ OLMAM.

YARBAYIM, BENİ BAĞIŞLARSANIZ BU TOPLANTIDA BAZI İLETECEKLERİM VAR. BU AKŞAM SATRANCA VAR MISINIZ?
TABİİ GAVİN, 8'DE GÖRÜŞÜRÜZ.
HEMEN YENİ BİR KORUMA ÇİZELGESİ HAZIRLAYIN. ETRAFI TAMAMEN SİLAHLANDIRIN. TÜM BİRLİKLER HAZIR OLSUN. HABERLEŞME SORUNU İSTEMİYORUM. TELSİZLER 19 SAAT AÇIK KALACAK ANLAŞILDI MI?
AMA EFENDİM...
TRASK! "AMA" FALAN YOK! GENERAL HAWKES'İ DA TEDBİRSİZLİK YÜZÜNDEN YİTİRDİK. İNSANLARIN AYAĞINI KAYDIRMAKTAN ARTIK VAZGEÇ!
BU BİR EMİRDİR ASKER!
MARŞ, MARŞ!
NEYSE, İYİ İDARE ETTİN SAYILIR.
MC CLURE! HER ŞEYİN BİR RACONU VAR. SEN DE BU YUMURTA KAFALILARLA BU KADAR ZAMAN GEÇİRSEYDİN BANA HAK VERİRDİN.
SAÇMALAMA TRASK! YERİN 50 M. ALTINDAYIZ. BURASI BİR FARE DELİĞİNDEN DAHA EMNİYETLİ.
A WING
HEY SEN! ASKER! BU HAWAİİ GÖMLEĞİ DE NE? TATİLDE Mİ SANDIN KENDİNİ? KURALLARI UNUTTUN MU YOKSA?
E.. EVET EFENDİM!

ÖYLEYSE ÜNİFORMAN NERE DE?
ÜZERİNE YAĞ DÖKÜLDÜ... YÜZBAŞI DEDİ Kİ...
ONUN NE DEDİĞİ UMURUMDA DEĞİL! BURADA EMİRLERİ BEN VERİRİM. BUNA BİR DİYECEĞİN VARSA BİR SONRAKİ NÖBETTE YERİN HER AN HAZIR.
HADİ MC CLURE! ZATEN HENÜZ BİRŞEY YAPMADIK!
SEN O KING KONG'A ALDIRMA!
BİRİ MUZLARINI ÇALMIŞ.
HERKES ÇILDIRMIŞ. AMA BELALARINI BULACAKLAR. BEN BU PROJENİN KURUCU ÜYESİYİM.
EFENDİM?
BİRŞEY YOK. 5 DAKİKA İÇİNDE ODIN PROJESİNE AİT KIRMIZI DOSYALARI MASAMDA İSTİYORUM.
AMA BEN DE TAM ÇIKMAK ÜZEREYDİM.
HAYAT ACI! DOSYALARI BEKLİYORUM!
McDONALD CHIEF DMINISTRATION OFFICER
SLAM
ADİ HERİF!

DAHA SONRA
DİĞER O.P. İLE DE BAĞLANTIMIZ KESİLDİ. FIRTINALARDAN DA ETKİLENEN MONİTÖRLERİ UNUTMAMAK GEREK.
DÜŞMANIN HAREKETİNİ İZLEMEK ÜZERE KEŞİF BİRLİĞİNİN HAZIRLANMASINI EMRETTİM.
ÖZÜR DİLERİM AMA, SON HAVA DURUMU VERİLERİNE BAKTINIZ MI? RÜZGAR YÖNÜ FIRTINA YÖNÜNDE ŞİDDETLENİYOR.
FIRTINA GELİYOR.
"HAKLI EFENDİM. ONLARI İZLEMEK İÇİN BAŞKA YOL YOK MU ACABA?
"YÜZBAŞI TASK! HAVA KOŞULLARININ ZORLUĞUNDAN HABERİM VAR. AMA SİZİN FİKİRLERİNİZE İHTİYACIM OLDUĞUNU SANMIYORUM."
"EMRİ VERDİM VE KEŞİF BİRLİĞİ YOLA ÇIKTI"
BİRLİKTEN ÜSSE! BİRLİKTEN ÜSSE: FIRTINA ÜZERİMİZDE, AZRAİL GİBİ UĞULDUYOR!
ALBAY SADLER KONUŞUYOR! ÇABUK GERİ DÖNÜN! BU BİR EMİRDİR.
KOLAYSA GELSİN KENDİSİ GERİ GÖTÜRSÜN! AAHH!

KONTROLÜ KAYBEDİYORUM! ÇI-ÇIKAMIYORUZ! AAHH!
WHOOM
FAAFFTHOOMM
21

YO-YO-YO!
AMAN TANRIM!
HOLY!
KEŞİF BİRLİĞİ 1'E DÜŞTÜ EFENDİM. HANGARDA YANGIN ÇIKTI. CEVAP VERİN!
GÜDÜMLÜ FÜZELER DE PATLAYINCA ETRAF YILBAŞI AĞACI GİBİ AYDINLANDI. TÜM BİRLİKLERDEN RAPOR ALIYORUM.
SALDIRIYA UĞRAMIŞLAR!
AN... ANLAYAMIYORUM?
ETRAF KARIŞIR
C3, C3 BURASI CZZZT... YEDİ! SALDIRIYA UĞRADIK CZZZT! HEPSİ ÜZERİMİZ DELER!
BEN MC CLUE! MESAJI TEKRAR EDİN! TRANSMİSYON HATLARINDA ARIZA MEYDANA GELDİ.
BZZZZT...! YÜZLERCE VAR ONLARDAN. DOKUZUNU NİŞANCILARIMIZ ÇOKTAN TEMİZLEDİ İÇERİ HÜCUM EDİYORLAR!
ALBAY SADLER! BİR TOPLU KATLİAMA KURBAN GİDİYORUZ.
EFENDİM.
EFENDİM, 11. BÖLÜM DEVRE DIŞI! TEKRAR DENEMEMİ İSTER MİSİNİZ?
EFENDİM! BUNLAR HAYATİ KARARLAR! İYİ DÜŞÜNÜN!
HAYIR! DURUN BİR SANİYE! BEN ASKER OLAMAM! BASİT BİR MEMUR...
YÜZBAŞI TRASK! KOMUTAYI SİZ ALSANIZ DAHA İYİ OLACAK!

SİZİN SAYFANIZ

SİNAN PAKSOY

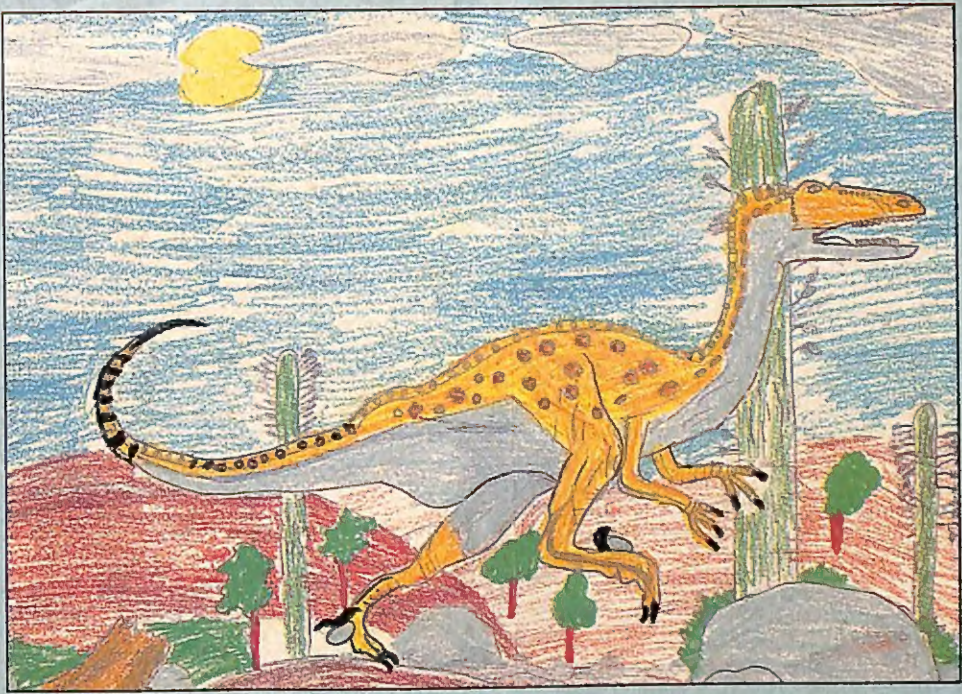

GÜRHAN KARAAĞAÇ

UĞUR YEGÜL

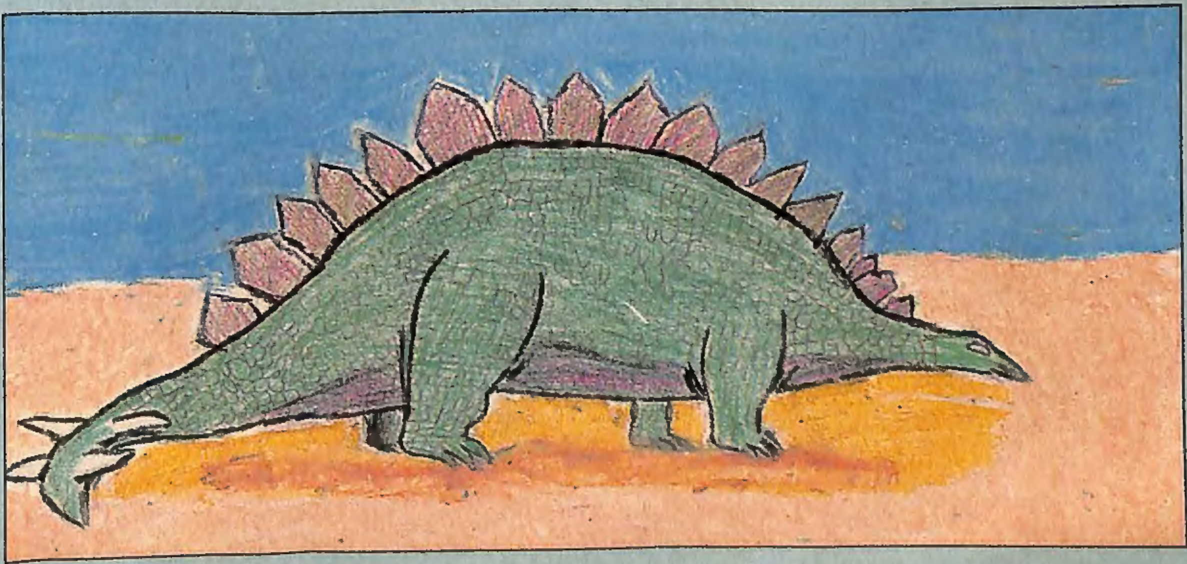

BOYAMA SAYFASI